

編集後記

今回の「カリヤノ」夏号が、なんと記念すべき10号目!!
これまでの「カリヤノ」を並べてみたら、こんなにカラフルになりました♪

創刊号以外はバックナンバーもそろっているので、センターのチラシラックをチェックしてみてくださいね。

10号以降も、ますます耳寄りな情報をお伝えできるようがんばります。

事業担当 (む)・(す)・(た)



今号の表紙



センターアトリウムのガラス窓にうつつた空と雲がキレイだったので、思わずシャッターをきりました。

DINING
NAGOYA-KA
ダイニング 和やか

和食・洋食どちらも楽しめるダイニングレストランです。刈谷市総合文化センター施設利用者の方へ、コーヒーや弁当のデリバリーサービスもあります♪

Morning Time モーニングタイム
(9:00~11:00)
・パンケーキセット 550円
・めんたいバケットセット 500円

Lunch Time ランチタイム
(11:00~15:00)
・ランチメニュー 500円~
・本日のパスタ 750円
(サラダ・スープ付)

Cafe Time カフェタイム
(15:00~17:00)
・手作りスイーツ 400円~
・スイーツセット 700円
(スイーツ+コーヒー、紅茶、オレンジジュース)

Dinner Time ディナータイム
(17:00~22:00)
・貸切パーティーコース有り!
90分飲み放題付 2,980円~
各種、予算に応じたコース承ります。

〈お問合せ〉和やか TEL: 0566-23-4717/ 営業時間 9:00 ~ 22:00

刈谷市総合文化センター アイリス

KARIYA Cultural Center

<http://www.kariya.hall-info.jp/>

〒448-0858 愛知県刈谷市若松町2-104

休館日: 毎月第1月曜日(祝日の場合は翌日)

年未年始(12月29日~1月3日)

※施設・設備の保守点検等で臨時休館する場合があります。

TEL/0566-21-7430 FAX/0566-21-7440

E-mail/info@kariya.hall-info.jp

交通のご案内

●鉄道

JR東海道本線・名鉄三河線 刈谷駅南口からウイングデッキ直結徒歩3分

●車

伊勢湾岸自動車道豊明ICより約20分・豊田南ICより約25分

●お車で越しの方へ

※駐車台数に限りがあります。なるべく公共交通機関をご利用ください。

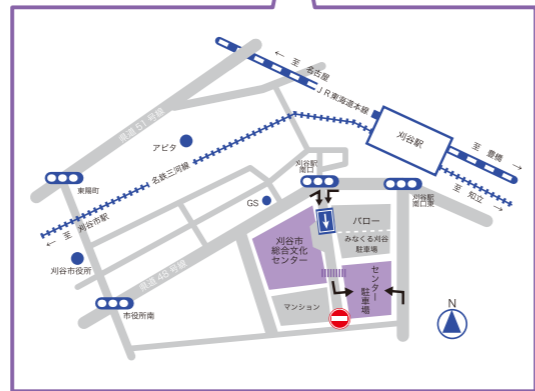
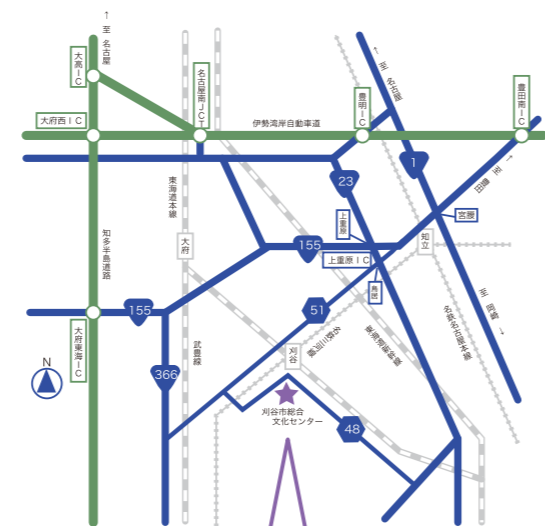

P.1-P.4 【特集】

岡村孝子&あみん~未来へのメッセージ~
市民大学講座 第2期 生涯学習講座のご紹介!

P.5-P.6 【EVENT REPORT】

文化工房かりや活動報告 / 特別講座レポート
カリヤノ REPORT / さ・え・ら etc.

P.7-P.8 【PICK UP】

Iris Collection vol.4 狂言寺子屋
東儀秀樹 × 古澤巖 guest. 上妻宏光
全国ツアー2012 「宇宙(そら)への想い」
アトリウムコンサート / TIME OUT

P.9-P.10 【INFORMATION】

チケット情報 / チケット申込みのご案内 etc.
施設利用について

宝くじまちの音楽会

岡村孝子 & あみん

～未来へのメッセージ～

地元愛知県出身の岡村孝子と加藤晴子による“あみん”が再結成し総合文化センターアイリスに登場します！あみん時代のヒット曲から、普段歌うことのないカバー曲まで披露。さらには刈谷市からの公募により結成した合唱団の皆さんとも共演します。（募集は締め切りました。）

ご来場いただいた方には素敵なプレゼントが抽選で当たります！この日だけの特別なステージとなりますので、ぜひお見逃しなく！



9/28(金)

開場 18:00/ 開演 18:30

刈谷市総合文化センター大ホール

前売 2,000 円

当日 2,500 円

〈全席指定・税込〉

チケット発売：7月28日(土) 10:00～

主催：愛知県・刈谷市・刈谷市教育委員会・財団法人自治総合センター
後援：キャッチネットワーク・エフエムキャッチ
刈谷市総合文化センター（指定管理者：KCSN 共同事業体）

●出演
岡村孝子 & あみん
公募による地元合唱団のみなさん

●演奏曲目
♪待つわ
♪夢をあきらめないで
♪琥珀色の思い出
♪未来へのたすき 他
※曲目は変更となる可能性もございます。

刈谷ふれあいカレッジ 平成 24 年度

市民大学講座 第二期

「心の健康 身体の健康」

各界の第一線で活躍する講師を招く「市民大学講座」第二期のご案内です。

作家活動の他、『ホンマでっか!?TV』等でもお馴染みの医師・おおたわ史絵さんと、演出家として国内外で活躍している宮本亜門さんをお招きし、「心の健康 身体の健康」をテーマに、心身ともに前向きに生きるためのヒントを教えてくださいます。豪華講師陣による貴重なお話を、ぜひお聞き逃しなく！



9/17(月)

おおたわ史絵

(内科医・作家)

「現代人の心と体のカルテ」

10/28(日)

宮本亜門

(演出家・神奈川芸術劇場K A A T 芸術監督)

「違うから面白い、

違うから素晴らしい」



開場 18:00/ 開演 18:30

刈谷市総合文化センター大ホール

受講券 1,000 円 (両日あわせて)

定員 各回 1,500 名 〈全席自由・税込〉

チケット発売：7月21日(土) 10:00～

主催：刈谷市・刈谷市教育委員会
刈谷市総合文化センター（指定管理者：KCSN 共同事業体）

■車いす席をご用意しております。
ご希望の方は、センターまでお問い合わせください。公演当日は、お席までご案内いたしますので、お気軽にセンター職員までお声掛けください。

■手話通訳・パソコン要約筆記を実施いたします。（事前の申込みは不要です。）

刈谷市総合文化センター 生涯学習講座のご紹介！

生涯学習講座は、あなたのためのキッカケづくり講座が盛りだくさん！
タイトルを見て興味を持った方は、いくつでもお申込みください。
アイリスカルチャークラブのような定期講座から、親子で1日気軽に参加できて、夏休みの宿題が出来る季節講座、大人が楽しく学ぶ1DAY講座など…。
この夏も文化センターで楽しい時間を過ごしましょう♪



刈谷市総合文化センター生涯学習自主講座 アイリスカルチャークラブ 第2期

今年度4月から新たに開設した、3ヶ月間の短期講座です。アイリスカルチャークラブは、暮らしを彩る趣味の時間を過ごせる講座ばかり。共通の趣味を持った仲間と、心はずむひとときを過ごしましょう♪

講座名	とき	内容	募集人数	受講料	材料費
NEW 簡単！可愛い布小物講座 【全3回】	7/17～9/18 第3火曜日 9:40～11:40	簡単使える布小物作りのコツを基礎から学びます。初心者も歓迎！	15名	3,000円	各回 1,200円程度
NEW フレンチシェフが教える 家庭で簡単！本格フレンチ料理教室 【全3回】	7/27～9/28 第4金曜日 10:00～11:30	シェフならではのワンポイントレッスンも！調理後は、昼食として皆さんで食べましょう。	16名	3,000円	各回 800円程度
季節を感じよう！ガーデニング講座 【全3回】	7/25～9/26 第4水曜日 9:40～11:40	季節を感じながら、玄関やお庭を彩る作品を作りましょう。植物の特性や管理方法も学びます。	7名程度	3,000円	各回 3,800円程度
楽しい絵手紙（木曜コース） 【全6回】	7/12～9/27 第2・4木曜日 12:40～14:40	絵手紙の魅力は、絵と言葉で心を贈ることです。『自分にも描けた！』という喜びを味わいましょう。	5名程度	4,500円	各回 200円程度
楽しい絵手紙（金曜コース） 【全6回】	7/13～9/28 第2・4金曜日 12:40～14:40		6名程度	4,500円	各回 200円程度
太極拳入門 【全6回】	7/13～9/28 第2・4金曜日 14:00～15:30	初心者にも取り組みやすい二十四式太極拳を学びます。 ※8月のみ8/24・8/31	15名程度	4,800円	無料

申込み方法：7月7日（土）10:00より、総合文化センター窓口にて先着順で受付いたします。

- 受付開始時に定員以上の方が集まった場合は、抽選とさせていただきます。
- 受付時に受講料をご持参ください。（材料費は開講日にお支払いいただけます。）
- お子様のご同伴はご遠慮ください。

マークのある講座は、第1期からの継続講座となります。



アイリスカルチャークラブってなあに？

市民講座では実現の難しかった、継続性の高い講座を企画したアイリスカルチャークラブ。
受講料はちょっとお高めですが、充実した時間を過ごせます。

問合せ
刈谷市総合文化センター
TEL：0566-21-7464

刈谷ふれあいカレッジ市民講座 夏休み季節講座

陶芸体験 カラフルやきもの水族館① やきものの魚を作ります。色や模様を描いて、オリジナルの水族館を作っちゃおう！ 定員：24名 時間：9:30～12:00 参加費：1,300円 8/1 (水)	陶芸体験 カラフルやきもの水族館② やきものの魚を作ります。色や模様を描いて、オリジナルの水族館を作っちゃおう！ 定員：24名 時間：13:00～15:30 参加費：1,300円 8/1 (水)	職人に教わる木工教室 ミニベンチを作ろう！ ママでも出来る木工工作。実用的なミニベンチを作ります。 ※親子1名ずつでの参加のみ可。 定員：24名 時間：9:30～11:30 参加費：2,000円 8/2 (木)
親子の積み木あそび 恐竜を作ろう！ 小さな積み木を使って、大きな恐竜を作ります。みんなで一緒に一つのものを創り上げる楽しさを実感しよう！ 定員：20名 時間：9:30～11:30 参加費：300円 8/8 (水)	エコクラフト Tシャツで作る！簡単布ぞうり講座 不要なTシャツを使って、エコな布ぞうりを作ります。自由研究のヒントにどうぞ！ 定員：20名 時間：13:30～15:30 参加費：500円 8/8 (水)	親子で体験！はじめてのお抹茶 お抹茶やお菓子のいただき方など、茶道の基礎を学びましょう。 ※親子1名ずつでの参加のみ可。 定員：20名 時間：14:00～16:00 参加費：1,300円 8/20 (月)

対象 市内在学の小学生とその保護者、または市内在勤の保護者と小学生

申込み方法 7月15日（日）（消印有効）までに、直接またはハガキ（1講座1枚）に①希望する講座名、②参加者全員の氏名（フリガナ）と年齢（学年）、③郵便番号・住所、④電話番号、⑤勤務先（市内在勤の人）を記入して、総合文化センター（〒448-0858 若松町2-104）へ。
★申込多数の場合は抽選とし、結果は全員に連絡します。★電話での申込みはできません。

問合せ先 刈谷市総合文化センター（TEL：21-7464）

刈谷ふれあいカレッジ市民講座 8～9月1DAY講座

心に残る手紙の書き方 メール全盛の昨今、書く機会の減った手紙。いざという時に困らないための基礎とマナーを学びます。 定員：20名 時間：10:00～11:30 参加費：800円 8/21 (火)	ちりめん細工で野菜を作ろう！ ちりめん生地の風合いを活かした可愛い野菜の和小物を作りましょう！（2個作成） 定員：12名 時間：9:30～11:30 参加費：1,300円 8/28 (火)	窓辺で気軽に『キッチン菜園』 空き缶を使って、簡単に出来るキッチン菜園をおこないます。 定員：12名 時間：9:30～11:30 参加費：1,000円 8/30 (木)
はじめよう！オカリナ講座 素朴でやわらかな音色のオカリナで、心も身体もリフレッシュ！みんなで楽しくオカリナを演奏しましょう。 定員：14名 時間：13:30～15:00 参加費：500円 9/6 (木)	陶芸体験 さんま皿とぐいのみを作る① さんま皿とぐいのみを作ります。手作りの器で、秋を楽しみましょう。 定員：24名 時間：9:30～12:00 参加費：800円 9/8 (土)	陶芸体験 さんま皿とぐいのみを作る② さんま皿とぐいのみを作ります。手作りの器で、秋を楽しみましょう。 定員：24名 時間：13:00～15:30 参加費：800円 9/8 (土)
骨盤ゆがみリセット術 骨盤のゆがみを解消し、健康な体と美しいボディーラインを手に入れましょう。 定員：女性14名 時間：19:00～21:00 参加費：300円 9/12 (水)	絵本のようなアルバム作り ～夏の思い出！スクラップブック～ 写真をカットしたりデコレーションして、自分だけのアルバム作りを楽しみましょう！ 定員：12名 時間：10:00～12:00 参加費：1,500円 9/14 (金)	

対象 市内在住・在勤の方

申込み方法 7月15日（日）（消印有効）までに、直接またはハガキ（1講座1枚）に①希望する講座名、②氏名（フリガナ）、③年齢、④郵便番号・住所、⑤電話番号、⑥勤務先（市内在勤の人）を記入して、総合文化センター（〒448-0858 若松町2-104）へ。
★申込多数の場合は抽選とし、結果は全員に連絡します。★電話での申込みはできません。
★託児の無い講座のお子様を連れての受講はご遠慮ください。

問合せ先 刈谷市総合文化センター（TEL：21-7464）

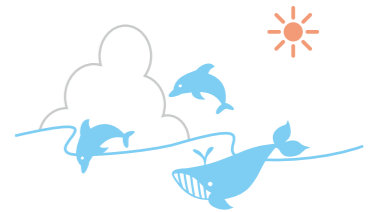

文化工房かりや活動報告

平成 24 年度文化工房かりやの活動もスタート！
今年度からの新メンバーも加わり、研修も進んでいます。

4/15 (日) アートマネジメント講座

～地域におけるホールの役割について

ホールが街づくりに貢献できるか

名古屋芸術大学学長 武豊町民会館館長の竹本義明さんによるアートマネジメント講座は全3回。

今年度は、本公演以外にも文化工房かりやで事業の企画・運営を行うため、アートマネジメントとは何かを学びました。



5/27 (日) 広報研修 かわら版を作るために

広報では、本公演に向けてのチラシやポスター作りだけでなく、スキルアップのため、“かわら版”作りにもチャレンジ！
臨時研修も行い、スタッフ皆でたくさん意見を出し合いました。さて、どんなものが完成したでしょうか…。

“かわら版”は今号より、本誌にはさみ込みすることになりましたので、ぜひご注目ください!!

※本誌に挟み込みのかわら版は、後日、センターHPにもUPする予定です。



特別講座レポート

4月21日(土) センター小ホールにて、特別講座が開講されました。
実験を交えての防災のお話「防災エンスショー」のレポートです。

刈谷ふれあいカレッジ市民講座

特別講座 正しく学ぼう！防災とサイエンス 「防災エンスショー」

東日本大震災から約1年。
今回の特別講座は防災キャスターの阿部清人さんをお迎えしました。

仙台のラジオ局で震災を経験された阿部さん。震災直後の仙台市内の様子など写真を交えてお話をいただきました。

また、液状化の仕組みや共振現象は実験を通して解説！ステージ上でお客さんも実験を体験できるコーナーがあったりと盛りだくさんでした。

最後は煙対策の実験で巨大空気砲が登場し、楽しい実験ショーとなりました。



アンケートより

- ・防災グッズの再確認をする機会になりました。
- ・地震の起きるイメージがよくわかった。地震を他人事と考えずに生きたい。いろいろなメカニズムを楽しく学ばせてくれたのでよかった。デマを信じず、パニックにならないようにしたいと思った。

カリヤノ REPORT 「刈谷将棋サークル」

今回のご紹介は、刈谷将棋サークルの小中学生の皆さんです。刈谷駅からのアクセスと環境が良いと、毎週和室をご利用いただいています。

刈谷市内の小中学生の会員を中心とした将棋サークルで、会員は現在19名。集まった中から相手を見つけて対戦を楽しんでいます。指導するのは将棋連盟の先生方。将棋を指す機会と場所を求める子供たちが、できるだけ多く指せる様に工夫されているとのこと。

学区の違う子どもたちが、将棋を通して知り合い、良きライバルになっていきます。将棋を指す表情は真剣そのもの。少しずつ棋力を高めながら、充実した時間を過ごしているようです。

この中から、将来プロ棋士が誕生するかも…!?

将棋のイベント情報

●春・秋 十朋亭にて将棋大会

●夏休みこども将棋教室参加

(詳細案内は市民だよりをご覧ください。)

●毎週木曜日 16:30～17:45
●3階 和室3にて活動中



karitter カリヤのつづやき

このコーナーでは、イベントアンケートからみなさんの感想やご意見を紹介させていただきます。

栗コーダーカルテットコンサート

5/20 (日) 開演 15:00



ピタゴラスイッチから長男が大ファンになりました。リコーダーの音色、素晴らしい演奏に感動しました。家族で幸せな気持ちになりました。(30代/女性)



午前中美術館へ行き、ランチをしてから来ました。じんわりと元気が出る良い1日になりました。(30代/女性)



CDと同じくらい素晴らしい演奏。クオリティーの高さに驚いた。(40代/男性)



とても身になるお話を聞くことができました。美しい心をもっと磨きたいと思います。(30代/女性)



日本人で良かったとしみじみと思わせてくれる、深い良いお話でした。(50代/女性)



年齢が近く、役者としてどんなお話をされるか関心がありました。芸術の歴史から、日本人の原点など、奥が深かったです。(70代/女性)

さ・え・ら

「さ・え・ら」というのは、フランス語で「あちこち」「ここかしこ」という意味の言葉です。このコーナーでは総合文化センター内のいろいろな場所、すなわち「さ・え・ら」をご紹介します。

その7・和室のはなし

今回は和室をご紹介します。

3階の一番奥に雰囲気の違いがひとつ！中に入ると「いぐさ」のいいにおいが…。12畳の部屋が3部屋あり、1部屋ずつ使用しても3部屋一体でもご利用可能です。

和室＝茶道というイメージがありますが、カリヤノレポートの「刈谷将棋サークル」さんのように将棋スペースとしての利用も。その他、畳の空間を活かした利用にぴったりです。

また、和室の備品は、抹茶茶碗から掛け軸まで本格的なものが用意されていますので、もちろんお茶会も開催できますよ。

8月には、季節講座「親子で体験！はじめてのお抹茶」も開催予定です。是非、この機会に参加してみたいかですか？

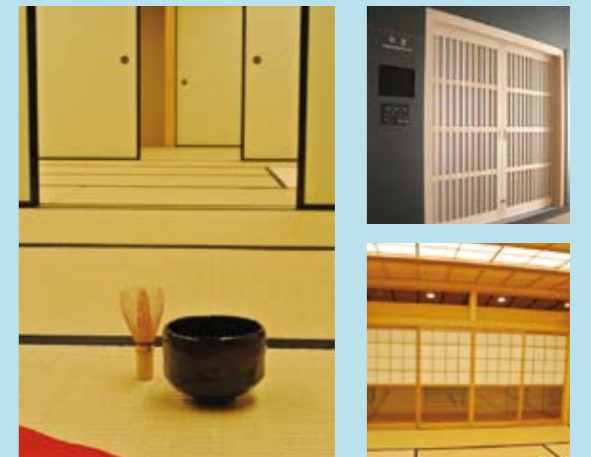

狂言子屋

Iris Collection vol.4
狂言公演&ワークショップ
～笑え・学べ・遊べ～

7/14 (土)
開場 13:00 / 開演 14:00

刈谷市総合文化センター小ホール
一般：1,000円
中学生以下：700円
親子ペア：1,200円

〈全席自由・税込〉
※未就学児の入場はご遠慮願います。

主催：刈谷市
刈谷市教育委員会
刈谷市総合文化センター
(指定管理者：KCSN 共同事業体)

※チケットの販売状況は、センターまでお問い合わせください。

出演者の大藏教義さんからコメントをいただきました！

皆さん楽しんでいただけるように、誰もが笑ってしまう演目を選びました！狂言の楽しみ方から体験・鑑賞と、初めての方も十分に楽しんでいただける公演です。難しい事は後にして、まずはお気軽にお出掛けください。

演目

- ・お話「狂言ってなに？」
- ・狂言「雁磔（がんつぶて）」
- ・狂言体験コーナー（※要事前申込 / 締め切りました）
- ・狂言「二人袴（ふたりばかま）」

出演

大藏流
大藏教義（おおくらのりよし） ほか

東儀秀樹 × 古澤巖 guest. 上妻宏光
全国ツアー 2012 「宇宙（そら）への想い」

雅楽の東儀秀樹さん、ヴァイオリンの古澤巖さん、三味線の上妻宏光さん。それぞれの伝統を大切に、新しい音楽世界を創造する3人が、ひとつのステージに集結します。クラシックからポップス、ジャズまで、さまざまなジャンルの音楽を自在に奏で、観客を魅了します。全国ツアーが、刈谷にも登場！



10月中旬開催予定!!

詳細は、市民だよりまたはセンターHPにて、後日発表します。

刈谷市総合文化センター **アトリウムコンサート**
【7～9月のスケジュール】

- ♪ **7/21 (土)**
17:30～18:30
出演：6th Dimension
- ♪ **8/25 (土)**
出演：刈谷音楽協会
- ♪ **9/15 (土)**
出演：名古屋音楽大学
打楽器アンサンブル

公演中止のお知らせ

カリヤノ春号の2012年イベントラインナップでご紹介した「TAOコンサート」は、出演者の都合により中止となりました。ご期待いただいた皆さまには心よりお詫び申し上げます。



夏が来ますねえ！
今年の夏は、何と云ってもオリンピックですよ。みんなで応援しましょう“頑張れニッポン！”暑くなるから、熱中症にも気を付けましょうね。珀でしたあ♪
P.S. となりは、ビール好きなワン友の満月くんです☆



今回は、照明バトンの配置に関するお勉強です。ホール内では、下図①～④のような配置になり、それぞれの役割を担っています。

- ① 舞台上部
 - ・ボーダーライトボタン・サスペンションライトボタン
 - ・アッパーホリゾンライトボタン
- ② 舞台下部（床面）
 - ・フットライト・ローアホリゾンライト
 - ・その他フットスポット
- ③ 舞台サイド部
 - ・トーマンタルライト・東西ライトボタン
- ④ フロント部（舞台前客席側）
 - ・フロントライト（上下壁側ルームからのライト）
 - ・シーリングライト（客席天井ルームからのライト）
 - ・バルコニーライト（2階席先端）

◆**ボーダーライトボタン**

均一な照明を施すように電球が配置されています。センター大ホールには3本あり、1本で4色の色を出すことが出来ます。主に、ダークブルーやライトブルーのカラーフィルターを入れて、舞台の作業灯として使用しています。

◆**サスペンションライトボタン**

演目に応じて、吊り込む灯具を変えて使用します。灯具の光の向きやサイズを1台1台調整する必要があります。大ホールには4本あり、催し物の内容によって違いはありますが、コンサートやミュージカルでは、100～120台くらいの灯具を吊り込んで使用します。

◆**アッパーホリゾンライトボタン**

ローアホリゾンライト
ホリゾン幕を明かりで染める役割をします。バック幕の色が変わっていくのは、これらのライトの仕事。

◆**フットライト**

舞台前面に並んでおり、影をバックに出したり、反対に影を消したりする役割があります。

◆**トーマンタルライト・東西ライトボタン**

舞台の真横から光を出し、表現します。大ホールには、東西ライトボタンが上下袖中に6本、トーマンタルライトは上下2本が大臣柱の後ろにあります。

◆**フロントライト**

客席から舞台を見上げたとき、上下花道の鳥屋口の上であり、階数ごとに「1フロ」「2フロ」などと呼ばれます。大ホールには1～3フロまであり、灯具は上下で64台（1台1,500w）が配置されています。

◆**シーリングライト**

客席を見上げると窓のようなものがあることに気付いていましたか？そこは「シーリングルーム」と呼ばれ、灯具が配置してあるところです。大ホールには、第1シーリング、第2シーリングがあり、第1シーリングには40台の灯具（1台1,500w）、第2シーリングには24台の灯具（1台2,000w）が配置されています。

これらの灯具を調整して、スタッフの人たちは明かりの表現をしています。舞台の照明は、用途にあった灯具を選んで配置し、配線・位置調整を毎回する必要があります。家の照明のようにスイッチを入れれば点灯する訳ではなく、時間もかかるので大変なお仕事です！（いつもすべての機材を使っている訳ではありませんけどね…）

今回は、照明の色を作り出すカラーフィルターや、灯具のいろいろをご紹介します。では、また～（^o^）／

チケット情報

総合文化センター チケット取扱い公演（6月20日現在）

■宝くじまの音楽会
岡村孝子&あみん ～未来へのメッセージ～ →詳細 P.1
会場：大ホール
日時：9月28日（金）18：30 開演
料金：前売2,000円 / 当日2,500円（全席指定・税込）
チケット発売：7月28日（土）10：00～

■Iris collection vol.4
狂言寺子屋 ～笑え・学べ・遊べ～ →詳細 P.7
会場：小ホール
日時：7月14日（土）14：00 開演
料金：一般1,000円 / 中学生以下700円 / 親子ペア1,200円
（全席指定・税込）
チケット売り切れ間近！

※残席の状況はお問合せください。
※車いす席と親子室席の取扱いについては、あらかじめ総合文化センターまでお問合せください。
TEL：0566-21-7430
※託児サービスは、Baby Step 保育園へお申込みください。（有料） TEL：0566-24-7022
※その他、公演情報はセンターホームページにてご確認ください。

プレイガイド

- 刈谷市総合文化センター 窓口（10:00～21:00）
※電話予約はありません。
- 刈谷市総合文化センター ホームページ
www.kariya.hall-info.jp
※ネット会員への登録が必要となります。（無料）
- チケットぴあ tel.0570-02-9999
Pコード：163-574
※お近くのぴあスポット、サークルKサンクス、セブン-イレブンでも直接ご購入いただけます。
- アビタ刈谷店サービスカウンター

ネット会員募集のご案内

刈谷市総合文化センター ネット会員募集中！
会員特典が増えました！！

ネット会員限定！チケットの先行抽選予約はじめました！
※先行抽選予約を実施する公演は、あらかじめ会員の方へメールマガジンでお知らせいたします。

- 会員特典
- 無料で会員登録が可能！
 - イベント情報をメールマガジンでお届け！
 - ホームページからチケット申込み！
 - チケットの先行抽選予約あり！

- 入会方法
- 刈谷市総合文化センターホームページまたは、センター窓口にてお申込みください。
 - 受付完了後、通知メールを送信いたします。

※通知メールには、お客様の氏名・会員IDが記載されています。ご登録いただいたパスワードと会員IDは、会員ページの閲覧やチケットの購入に必要となりますので、大切に保管してください。

〈インターネット〉チケット申込みのご案内

※チケット購入の際は、会員登録が必要です。

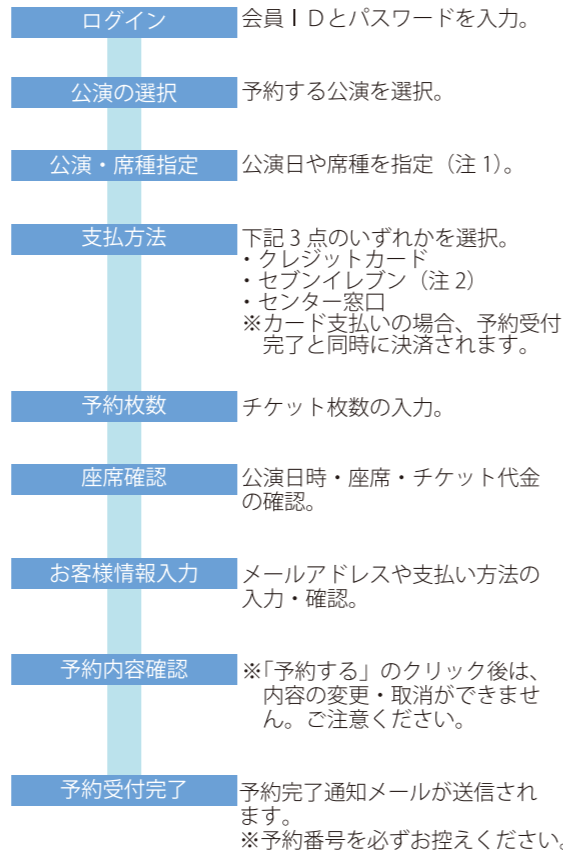

注1：公演によっては、座席指定ができない場合もございます。各公演内容をご確認のうえ、お申込みください。

注2：カード支払いでセブンイレブンでの受取を指定された場合、ご予約の3日後より発券可能となります。

※個人情報の取扱いについて
お申込みの際にご記入いただきました個人情報は、会員管理および会員サービスの実施に必要な情報の確認、ご案内以外に利用することはございません。また、ご本人の許可なく第三者に情報を開示することはございません。

総合文化センターホームページのご案内

★モバイル版
携帯サイトはこちら→
★PCサイトはこちら↓
http://www.kariya.hall-info.jp/

★Twitter（ツイッター）はじめました！
刈谷市総合文化センター公式アカウントは「@kariya_IRIS」です。
Twitterではホームページの更新情報をはじめ、公演チケットの発売状況、市民講座の受付状況なども「つぶやき」ますので是非フォローしてください。



施設利用申込みについて

開館時間
■受付時間 9時～22時
■休館日 毎月第1月曜（祝日の場合は翌日）
年末年始（12月29日～1月3日）
施設・設備の保守点検等で臨時休館する場合があります。

利用申込み方法
■市民ホール
センター窓口にて受付いたします。
受付期間：利用日の12か月前の月の1日～利用日の20日前まで
※受付初日には「抽選受付」を行いません。

■展示ギャラリー
センター窓口にて受付いたします。
受付期間：利用日の12か月前の月の1日～利用日の7日前まで
※受付初日には「抽選受付」を行いません。

■中央生涯学習センター
センター窓口または予約案内システムにて受付いたします。
窓口での随時予約と、予約案内システムを利用した随時予約・抽選予約があります。
受付期間：（随時）利用日の3か月前の月の1日～利用日の前日まで
（抽選）利用日の4か月前の月の10日～19日

■予約案内システムについて
施設をご予約の際には、事前に利用者登録が必要となります。詳しくは「予約案内システム利用者ガイドブック」または、刈谷市のホームページをご覧ください。

Q&A（施設利用についてよくある質問）

Q. 利用可能な時間区分はどのようになっていますか？
A. 以下の表をご参照ください。

【刈谷市民ホール】
午前：9時～12時
午後：13時～17時
夜間：18時～22時
全日：9時～22時

【中央生涯学習センター】
午前：9時～12時
午後1：12時～15時
午後2：15時～18時
夜間：18時～22時
全日：9時～22時

Q. 電話での施設利用予約はできますか？
A. 電話での施設利用予約受付は行なっておりません。予約案内システムをご利用いただくか、直接窓口までお越しください。

駐車場のご案内

■利用時間 入庫：8時30分から22時まで
出庫：24時間可能
■収容台数 610台
■制限 車高：2.1メートル以下
車長：5メートル以下
※バイク、自転車は駐輪場をご利用ください。

■料金

区分	料金
大ホール・小ホールをご利用の場合 （入場券・整理券等で、入場する方が特定できる場合）	4時間まで無料
研修室・講座室をご利用の場合	1時間まで無料
上記以外の場合 （不特定多数の方が入場可能な催事、当センター内のレストラン利用、施設の予約申込み等）	
無料時間を除き5時間以内の場合	30分まで毎150円
無料時間を除き5時間超の場合	24時間まで1,500円

■ご利用についての注意事項

- ホールをご利用の場合は、ホワイエに備付けの認証機に駐車整理券を通して認証を受けてください。
- 研修室等のホール以外の施設をご利用の場合は、代表の方が一括して駐車整理券を取りまとめ、センター窓口までお持ちください。取りまとめの際には、駐車整理券に記名するなどして、どなたのものか特定できるように配慮ください。
- 同じ日に当センターの複数の施設を利用される場合でも、無料となるのは入庫から4時間以内の料金のみです。
- 駐車場内における災害、事故、盗難等による損害については責任を負いません。
- 危険物、引火物の持込みはご遠慮ください。
- 隣接している「みなくる刈谷（パロー）」の駐車場に入庫されますと、上記の料金が適用されませんのでご注意ください。

Q. 使用開始時間ちょうどにしか部屋の鍵を渡してもらえないのですか？

A. 午前・午後1・午後2・夜間など時間区分すべての利用者の公平性を保つために、時間通りでの受け渡しとさせていただきます。

Q. 備品を借りたいのですが、どのような申込み方法がありますか？

A. 窓口またはお電話にてお申込みください。数に限りがあるため、マイク・プロジェクター・楽器等の備品はそれぞれ先着順で受け付けます。利用できる備品の種類・数等は、部屋ごとに異なりますので、センターまでお問合せください。また、備品の準備・片付け等すべてが利用時間に含まれますので、ご了承ください。

Q. 刈谷市民でなくても利用はできますか？

A. 可能です。刈谷市に在住・在学・在勤の方、安城市・高浜市・知立市・碧南市に在住の方であれば通常使用料でご利用いただけます。上記以外の方は、通常使用料の1.5倍の使用料でご利用いただけます。