

編集後記

今回の特集はいかがでしたか？本場ブロードウェイのミュージカルが刈谷に来ちゃいます！ぜひ、この機会に皆さんも楽しんでくださいね♪

そのほかにも講演会や、親子で一緒に楽しめるコンサートをご紹介しました。これからの出向けに向けて、ぜひ情報をチェックしてみてくださいね。

事業担当 (む)・(す)・(た)

今号の表紙



あけましておめでとうございます。  
今回は、雪の結晶を表紙に。  
キラキラ輝く1年となりますように♪

DINING  
NAGOYA-KA  
**ダイニング 和やか**

和食・洋食どちらも楽しめるダイニングレストランです。刈谷市総合文化センター施設利用者の方へ、コーヒーや弁当のデリバリーサービスもあります♪

**Morning Time** モーニングタイム  
(9:00~11:00)  
・パンケーキセット 550円  
・めんたいバケットセット 500円

**Lunch Time** ランチタイム  
(11:00~15:00)  
・ランチメニュー 500円~  
・本日のパスタ 750円  
(サラダ・スープ付)

**Cafe Time** カフェタイム  
(15:00~17:00)  
・手作りスイーツ 400円~  
・スイーツセット 700円  
(スイーツ+コーヒー、紅茶、オレンジジュース)

**Dinner Time** ディナータイム  
(17:00~22:00)  
・貸切パーティーコース有り！  
90分飲み放題付 2,980円~  
各種、予算に応じたコース承ります。

＜お問合せ＞ 和やか TEL：0566-23-4717/ 営業時間 9:00 ~ 22:00

カリヤの人をつなぐ情報誌

# カリヤJ

刈谷市総合文化センター  
Vol.12 / 2013 冬

P.1-P.4 【特集】

刈谷市総合文化センターがブロードウェイに大変身!?  
特別講座  
「いまいゆうぞう はいだしょうこ ファンタジーコンサート2013」

P.5-P.6 【EVENT REPORT】

まなびの広場 2012 イベントレポート  
カリヤノ REPORT/karitter

P.7-P.8 【PICK UP】

三枝改メ 六代 桂文枝襲名披露公演  
さ・え・ら / TIME OUT

P.9-P.10 【INFORMATION】

チケット情報 / チケット申込みのご案内 etc.  
施設利用について

## 刈谷市総合文化センター アイリス

KARIYA Cultural Center  
<http://www.kariya.hall-info.jp/>

〒448-0858 愛知県刈谷市若松町2-104

休館日：毎月第1月曜日(祝日の場合は翌日)

年未年始(12月29日~1月3日)

※施設・設備の保守点検等で臨時休館する場合があります。

TEL/0566-21-7430 FAX/0566-21-7440

E-mail/info@kariya.hall-info.jp

### 交通のご案内

●鉄道

JR東海道本線・名鉄三河線 刈谷駅南口からウイングデッキ直結徒歩3分

●車

伊勢湾岸自動車道豊明ICより約20分・豊田南ICより約25分

●お車で越しの方へ

※駐車台数に限りがあります。なるべく公共交通機関をご利用ください。

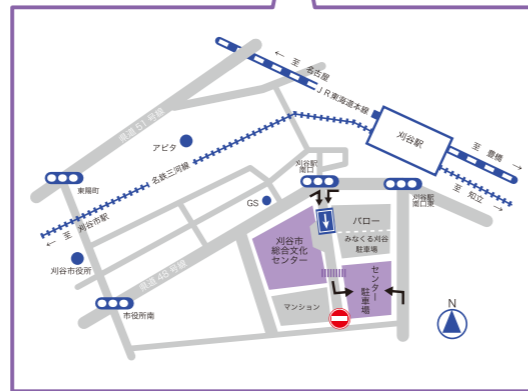
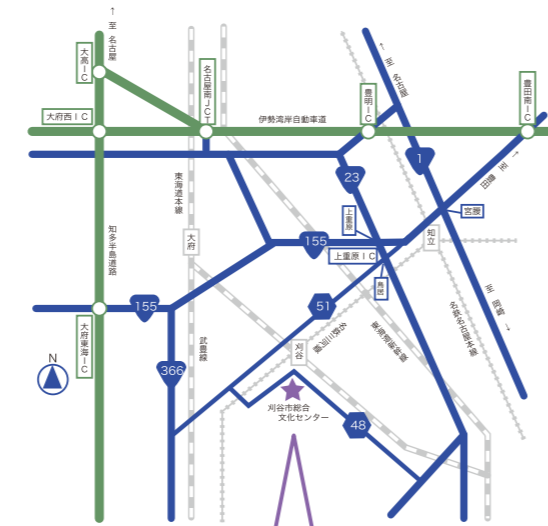

# 刈谷市総合文化センターが

刈谷市総合文化センター アイリス 開館3周年記念事業  
ミュージカル

## 『屋根の上のヴァイオリン弾き』

1967年の日本初演以来、感動を伝えて45年—  
上演回数1,300回を超えて、今なお愛され続けるミュージカルの名作。  
9年ぶりの愛知公演が決定！！



4/6 (土)  
4/7 (日)

開場 12:30 / 開演 13:00

刈谷市総合文化センター大ホール  
S席 9,800円  
A席 8,500円  
B席 6,800円 〈全席指定・税込〉

チケット発売: 1月12日 (土) 10:00 ~

主催: 刈谷市・刈谷市教育委員会  
刈谷市総合文化センター (指定管理者: KCSN 共同事業体)  
提供: キョードー東海  
企画制作: 東宝株式会社

ミュージカル『屋根の上のヴァイオリン弾き』は1964年ブロードウェイで初演され、トニー賞ミュージカル部門の最優秀作品賞、脚本賞、作曲賞など7つもの賞を受賞しました。ブロードウェイでの上演は72年まで8年間も続き、3,242回という、当時としては画期的なロングラン記録を作りました。

日本初演は1967年秋、帝国劇場で2カ月公演で幕が開きました。森繁久彌のデヴィエ、越路吹雪のゴールデ以下、豪華キャストが顔をそろえました。再演が続き、森繁デヴィエは通算上演900回に達しました。

1996年の再演からは、エネルギッシュで、愛嬌のある西田敏行のデヴィエが登場。  
そして、2004年から“21世紀版”『屋根の上のヴァイオリン弾き』と銘打ち、市村正親がデヴィエを務めています。市村デヴィエは精力的なエネルギーにあふれ、体の動きはしなやかで、非常にスピード感があると評されています。

【みどころ】

舞台は1905年のロシア。アナテフカという寒村で酪農業を営むデヴィエとゴールデ夫妻、そして5人の娘たちの貧しいユダヤ人家族。娘たちの結婚と親元からの巣立ちを通して、親子の情愛、故郷とのつながりという普遍的なテーマを認識させてくれる作品です。

2004年からデヴィエを務める市村正親の他、妻ゴールデ役に鳳蘭 (元宝塚歌劇団・星組トップスター)、長女ツァイトル役に水夏希 (元宝塚歌劇団・雪組トップスター) という豪華キャストによる名作をこの機会にぜひご覧ください。

【キャスト】

デヴィエ	…市村正親
ゴールデ	…鳳蘭
ツァイトル (長女)	…水夏希
ホーデル (次女)	…大塚千弘
チャヴァ (三女)	…吉川友
モーテル・カムソイル (仕立屋)	…植本潤
パーチック (学生)	…入野自由
シュロイム	…真島茂樹
ラザール・ウォルフ (肉屋)	…鶴田忍

# ブロードウェイに大変身!?

文化工房かりや 第2回 企画公演

## ミュージカルハイライト in アイリス

～ミュージカル作品の名場面を楽しむコンサート～

アイリスが、この日ブロードウェイに。

美しく感動的な歌、躍動するダンス、ドラマティックな物語に彩られたミュージカル。

ミュージカルの本拠地であるニューヨーク・ブロードウェイでは、数多くの劇場があり、連日華やかなショーが上演されています。今回の公演では、現在ブロードウェイで上演中の作品を中心にお届けします！有名なミュージカル曲は、TVCM等で使われているので、皆さんにおなじみの曲もあるでしょう。ご存知の曲と一緒に歌い、リズムを取りながら、ミュージカルと一緒に楽しみましょう♪



3/3 (日)

1回目 開場 12:30 / 開演 13:00

2回目 開場 15:30 / 開演 16:00

刈谷市総合文化センター小ホール  
大人 800円 中学生以下 500円  
〈全席自由・税込〉

チケット好評発売中

主催: 文化工房かりや (刈谷市総合文化センター内)  
刈谷市・刈谷市教育委員会  
刈谷市総合文化センター  
(指定管理者: KCSN 共同事業体)  
協力: 名古屋芸術大学

文化工房かりや インフォメーション

### artMarché アールマルシェのご案内

アールマルシェとは、公募で選出された刈谷市在住・在勤・在学の出演者による無料イベント。市民の皆さんが気軽に文化芸術に触れあえるきっかけ作りを目指しています。

アールマルシェ: 名称の由来。フランス語の単語を組み合わせた造語です。アール (art) は芸術、マルシェ (marche) は市場で、つまり“芸術市場”です。

●アールマルシェ スケジュール

♪第2回

2013年1月26日 (土) 14:00 ~  
「新春コンサート～雅な音色で一年のスタートを！～」  
民謡からクラシックまでハーフ琴の合奏をお楽しみください。  
出演: 伝承ハーフ琴の会

♪第3回

2013年2月16日 (土) 時間未定  
出演: Ptwik (アコースティックバンド)

♪第4回

2013年3月16日 (土) 時間未定  
出演: 刈谷フォークダンスクラブ、Kana teen (アカペラ)

**“苦闘の7日間”**  
**～手書きの壁新聞で**  
**被災地の人々を励まし続ける～**

東日本大震災から約2年。  
 被災した石巻の極限状況で  
 “手書きの壁新聞”を制作し続けた、報道への思い。

**2月23日(土) 14:00～15:30**  
 (開場 13:30)

【刈谷市総合文化センター小ホール】定員：270名 / 受講料：300円

**特別講座**

主催：刈谷市教育委員会



近江 弘一(おおみこういち)氏  
 (株式会社石巻日日新聞社  
 代表取締役社長)

一九五八年、宮城県石巻市に生まれる。二〇〇九年六月、株式会社石巻日日新聞社代表取締役社長に就任。地元貢献を人生の活動テーマの軸と決め、地域活性化の活動を開始。震災後、「壁新聞」の制作で、多くのメディアに取り上げられる。現在では、地域内の活動を継続しながら、震災を風化させない活動を展開中。

**地域新聞社が発行した「手書きの壁新聞」を知っていますか…?**

二〇一一年三月十一日。宮城県・石巻市。津波は、石巻にある小さな新聞社・石巻日日新聞にも襲い掛かりました。社屋は浸水、回転機は水没、電気も途絶。石巻の街では、交通機関も遮断され、携帯電話もつながらない。孤立無援、完全に外界と隔絶された街では、情報不足によってパニックが起きていました。

「何が起きた?」「家族は?」「病院は?」「学校は?」「食料は?」

そのような状況下で、石巻や周辺町村に暮らす人々のために同紙の記者たちは取材を続け、手書きの壁新聞を作つて避難所に張り出しました。この情報はクチコミで石巻全域に広がり、市内の人の貴重な情報源となりました。

二〇一二年三月には、このエピソードを題材としたドキュメンタリードラマも放映されました。

講演では、極限状況で手書きの壁新聞を制作し続けた、報道への思いをお話していただきます。

**申込み方法**

- 1月31日(木)(消印有効)までに、窓口またはハガキにてお申込みいただけます。
- ①特別講座希望、②氏名(フリガナ)と年齢、③郵便番号・住所、④電話番号、⑤申込み人数(ハガキ1枚につき2人まで)をご記入ください。
- ※お電話での申込みは出来ません。  
 ※申込み多数の場合は抽選とし、結果は全員に連絡します。  
 ※未就学児のご入場はご遠慮ください。臨時保育室「カンガルールーム」でお子さんをお預りします。(利用は刈谷市内在住・在勤・在学の方に限ります。)  
 託児を希望される方は、申込みの際に、子どもの名前(ひらがな)と年齢・月齢をご記入ください。

**ハガキのあて先・お問合せ**

〒448-0858 愛知県刈谷市若松町2-104 刈谷市総合文化センター(指定管理者 KCSN 共同事業体)  
 事業担当 TEL: 0566-21-7464 ホームページ: <http://www.kariya.hall-info.jp/>  
 開館時間: 9:00～22:00 休館日: 毎月第1月曜日(祝日の場合は翌日)

**いまいゆうぞう はいだしょうこ**  
**ファンタジーコンサート 2013**

「おかあさんといっしょ」うたのおにいさん「いまいゆうぞう」とうたのおねえさん「はいだしょうこ」が元気いっぱい歌とダンスで繰り広げる、夢いっぱいのコンサート『いまいゆうぞう はいだしょうこファンタジーコンサート 2013』が刈谷にやってきました♪ダンスのおねえさん「きよこ」がゲスト。小さなお子さんでも参加できます。みんなで元気いっぱい、歌って踊ろう!

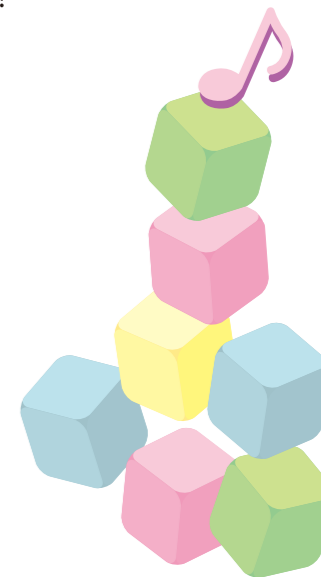

ネット会員先行予約あります!

刈谷市総合文化センターネット会員の方は、チケットの先行抽選予約が可能です。

【受付期間】  
 1月16日(水) 12:00  
 ～17日(木) 20:00 受付

詳しくは、P. 9「ネット会員募集のご案内」へ。

**3/10(日)** 1回目 開場 12:30 / 開演 13:00  
 2回目 開場 15:00 / 開演 15:30

※公演時間は、各回とも約60分です。

刈谷市総合文化センター 大ホール  
 2,500円〈全席指定・税込〉

3歳以上有料  
 ※2歳以下のお子様は膝上鑑賞無料。お席の必要な方は有料です。

主催：刈谷市・刈谷市教育委員会  
 刈谷市総合文化センター  
 (指定管理者：KCSN 共同事業体)

チケット発売：1月27日(日)  
 10:00～



# まなびの広場 イベントレポート

「まなび」の楽しさ体験してもらえましたか？

今年で2回目となる「刈谷まなびの広場」は、11月17日（土）に開催。当日は、あいにくの雨模様でしたが、たくさんの方が来場してくださいました。小ホールでの講演会や、たくさんの体験講座の中から、その様子を少しだけご紹介♪



## 崔洋一さん講演会「映画と町づくり」

映画監督の崔洋一さんを招いての講演会。北海道で市民と制作した「田んぼでミュージカル」という映画のお話を中心に、生きがいや監督の映画への思いなどを聞くことができました。

## クリスマスリース作り

本物の葉っぱを使ってクリスマスリースを作りました。先生の説明を聞きながら、親子で仲良く作れましたね♪クリスマスに飾れたかな？



## みんなで作るダンボールのコロコロ坂道

教室いっぱいの大きなダンボールで、ボールが転がる坂道を作りました。予想外の大きさと、センタースタッフもびっくり！作った後は協力したみんなで遊んで楽しかったね。



## おはじきスタンドアクセサリー

キラキラ光るスタンドグラスのようなアクセサリーやストラップを作ったこの講座。本格的にハンダごてを使い、職人さん気分。熱くて大変でしたが、ステキな作品ができたね。



## まなびの抹茶コーナー

今年からスタートした、まなびの抹茶コーナー。本格的なお手前で、お菓子とお抹茶を堪能。200枚の整理券も無くなってしまふほどの人気コーナーとなりました。



## 2013年もあります！「まなびの広場」

2回目も無事に終了した「まなびの広場」。ご参加いただいたみなさん、ありがとうございました。次回もみなさんに喜んでいただける「まなびの広場」にしたいと思います。秋頃の開催を予定していますので、刈谷市民だよりやセンターホームページをチェックしてくださいね♪

## カリヤノ REPORT

### 「あいうえお料理塾 刈谷」

今回のご紹介は“あいうえお料理塾 刈谷”さんです！月に1度のお料理教室グループ。でも、他のお料理教室とはちょっと違います。雑穀と乳酸菌を取り入れた家庭料理中心の“身体が喜ぶレシピ”を土鍋で作っています！

講師は、名古屋を中心に30年以上ママ達を見つめていた愛野順子先生。子どものアトピーをきっかけに食生活を見つめ直し、30年以上前から、レシピに雑穀を摂り入れていた先生です。食事を通して、子育てや家庭の在り方、夫婦円満になる方法を教えてくださいます。

正しい知識を持ち、日本の未来を守るのは『お母さんの力！』家庭や子どもときちんと向き合える賢いお母さんを育てる為の、お母さんたちの塾です。皆さんも是非一緒に学びませんか？体験授業あります！

お問い合わせ

メール：aiueo-kariya@hotmail.co.jp

HP: <http://aiueoouryuri.web.fc2.com/index.html>

今後の活動予定

1月10日（木）10：00～

2月、3月は第1木曜日10：00～

●毎月第1木曜日 10:00～  
●3階 調理実習室



カルシウム揚げダンゴ



ベーコンと根菜スープ

## karitter カリヤのつづやき

このコーナーでは、イベントアンケートからみなさんの感想やご意見を紹介させていただきます。

平成24年度 刈谷ふれあいカレッジ  
市民大学講座 第2期 第2回  
「違うから面白い、違うから素晴らしい」  
宮本亜門氏

10/28（日）

とても分りやすく、すばらしいお話でした。人柄が伝わってくる、すばらしいひとときでした。(60代/女性)

とても良い講演でした。涙あり、笑いあり、「違う」ことは変じゃないと思えました。ありがとうございます。(20代/女性)

言葉が完全に表現されていてすごいと思いました。(60代/女性)

尾崎亜美 × 杏里 × 中村あゆみ  
～ Hit Music Graffiti ～  
11/3（土・祝）

3人3様のカラーの違ったライブ。とても楽しかったです。場内と一体化してとても盛り上がっていて、楽しかった。元気をもらいました。(60代/女性)

3人の歌良かった。最後に「見上げてごらん夜の星を」を皆で歌ったのは、とても良かった。(70代/女性)

20年以上のファンで、大阪から来ました。全く個性の異なる3人のライブ。最高に楽しめました。(50代/男性)

超感動しました！来てよかったです。また、3人のコラボが見たい聞きたいです。(40代/女性)

## 三枝改メ 六代 桂文枝襲名披露公演

テレビ番組の司会などでもお馴染みの桂三枝が、2012年7月をもって幕末から続く大名跡『桂文枝』を襲名することになりました。先日パリでも大成功を博した襲名披露公演がアイリスにやってきます。林家正蔵をはじめ、東西の人気落語家も出演。落語ファンにとどまらず、ますます円熟した話芸をご堪能ください。



3/9 (土)

開場 13:30 / 開演 14:00

刈谷市総合文化センター大ホール

S席 7,000円 / A席 5,500円 (全席指定・税込)

※未就学児のご入場は、ご同伴の場合でもお断りいたします。

### チケット好評発売中

主催：中京テレビ放送  
共催：刈谷市・刈谷市教育委員会  
刈谷市総合文化センター  
(指定管理者：KCSN 共同事業体)

**チケットのご購入** 中京テレビ事業チケットセンター  
052-320-9933  
営業時間 月～金 10:00～18:00

**公演に関するお問合せ** 中京テレビ事業  
052-957-3333 <http://cte.jp>  
営業時間 月～金 10:00～17:00  
(土・日・祝日休業)

### ■出演■

桂文枝  
林家正蔵  
大木こだまひびき  
桂きん枝  
桂三歩  
桂文昇

## 刈谷市総合文化センター アトリウムコンサート [1～3月のスケジュール]

### 新春特別イベント

1/12 (土) 1/27 (日)  
生田流えさか会 箏曲 藤間流藤貴会 日本舞踊

♪ 2/23 (土) Track22 出演：名古屋芸術大学  
♪ 3/2 (土) Track23 出演：愛知教育大学  
♪ 3/23 (土) Track24 出演：一宮市民会館 新進芸術家サポート



「さ・え・ら」というのは、フランス語で「あちこち」「ここかしこ」という意味の言葉です。このコーナーでは総合文化センター内のいろいろな場所、すなわち「さ・え・ら」をご紹介します。

### その8・創作活動室2のはなし

1年前の冬号では、創作活動室1をご紹介しましたが、今回は創作活動室2をご案内。

この部屋は通常の研修室と違い、温かみのある雰囲気になっています。全体として、手芸向けの作りになっている部屋で、3つの大きな机には目盛りがついて、メジャーの代わりにもなります。また、講師用の机の天板を立てて、作品見本を見せられるようになっているんですよ。

部屋の中に水道もあるので、水彩画など水を使う作品の制作にもオススメです。

ちなみに、アイリスカルチャークラブの布小物講座も、この部屋で開催されています。



新年あけましておめでとうございます。  
今年もよろしくお願ひいたします♪  
今年は、へび年ですねえ。  
僕はまだ、へびを見たことがありません。



前回、前々回に引き続き、照明のお話です。舞台照明の中心的役割を担うのがスポットライト！今回はその構造や種類をご紹介します。

### ◆スポットライト (灯体) の構造

スポットライトの内部は、右図のように、灯体の先から「色枠」「レンズ」「電球」「ミラー」の順で並んでいます。灯体内で発生した光をレンズで集めて放射する仕組みになっています。

電球は 300～3000w の白熱電球かハロゲン電球です。

レンズは種類や口径が異なり、投光距離により焦点距離の違うものや光源の異なるものが使用されています。

一般的なホールの備付灯具は、8インチ (203mm) の灯体が主流ですが、総合文化センターには、10インチ (254mm) /2000w の灯具が第2シーリング (客席上部の灯具を配置している場所) に備え付けてあります。大きな灯具になっているということは、それだけホールが大きく、天井から舞台までの距離が遠い…ということですね。

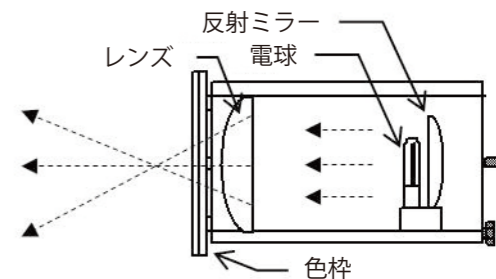

次に、スポットライトの種類について解説しましょう。

### ◆平凸レンズスポット

通称「凸 (とつ)」と言い、500～2000w のハロゲン電球を使用します。灯体内側が平らで外側に凸面があるレンズの特性を利用して、輪郭のはっきりした投光を得ることができます。演技面や背景にハイライトを効かせ、特定のエリアを作るライトとして使用したりします。

### ◆フレネルレンズスポット

通称「フレネル」。灯体内側は平面で、外側のノコギリ状の断面のレンズが特徴です。照射面の輪郭がぼやけるため、均一でやわらかい投光が得られ、サスペンション (舞台上部) のエリアベース灯りに使われることが多いスポットライトです。

### ◆エリプソイダルスポット

通称「エリスポ」と呼ばれ、楕円レンズを使用し、2重焦点を持つことを特徴としているライトです。4枚のカッターが付属しているので、照射面を自由に変えることができ、ネタ (種板・ゴボ) と呼ばれる金属板で照射面に任意の模様を映し出すことも出来ます。オプションをつければ、ネタを回転させることもできるため、演出効果アップに最適ですよ。

センターアトリウムの天井に映し出されている文字も、この灯体を利用して投影していますよ。

### ◆パーライト

通称「パーカン」。電球とレンズが一体化になった「シールドビーム球」というものが入っている筒状の灯体です。種類によって光の筋の広がり方が変わり、広いものから順に「ミディアム (M)→ナロー (N)→ベリナロー (VN)」となります。

また、コンサートなどでよく見られる、スモークマシンの霧の中に光の筋を出す演出にもよく使用されています。



いかがでしたか？かなり専門的なことですが、知っている気分は照明博士♪ (^ ^ ) v  
お芝居やコンサートに行ったとき、照明も気にしながら観てみてね♪  
ではまた～。体調には気をつけてくださいね。

チケット情報

総合文化センター チケット取扱い公演（12月20日現在）

■ミュージカルハイライト in アイリス  
～ブロードウェイ作品の名場面を楽しむコンサート～  
→詳細 P.2

日時：3月3日（日）  
1回目 13：00 開演 / 2回目 16：00 開演  
料金：大人 800 円 / 中学生以下 500 円 〈全席自由・税込〉  
チケット発売中  
取扱い ・刈谷市総合文化センター窓口 / H P

■いまいゆうぞう&はいだしょうこ  
ファンタジーコンサート 2013 →詳細 P.4  
日時：3月10日（日）

1回目 13：00 開演 / 2回目 15：30 開演  
料金：2,500 円 〈全席指定・税込〉 3歳以上有料  
チケット一般発売：1月27日（日）10：00～  
取扱い ・刈谷市総合文化センター窓口 / H P  
・アピタ刈谷店サービスカウンター  
・チケットぴあ【Pコード 622-836】  
※前売り券完売の場合は、当日券の販売はありません。

■屋根の上のヴァイオリン弾き →詳細 P.1  
日時：4月6日（土）/7日（日）13：00 開演  
料金：S席 9,800 円 / A席 8,500 円 / B席 6,800 円  
〈全席指定・税込〉

チケット発売：1月12日（土）10：00～  
取扱い ・刈谷市総合文化センター窓口 / H P  
・アピタ刈谷店サービスカウンター  
・チケットぴあ【Pコード 425-743】  
・キョードー東海 / キョードー東海 TICKETS ONLINE

※プレイガイドは公演ごとに異なります。  
上記【取扱い】をご確認ください。  
※残席の状況はお問合せください。  
※車いす席と親子室席の取扱いについては、あらかじめ総合文化センターまでお問合せください。  
TEL：0566-21-7430  
※託児サービス は、Baby Step 保育園へお申込みください。（有料） TEL：0566-24-7022  
※その他、公演情報はセンターホームページにてご確認ください。

ネット会員募集のご案内

刈谷市総合文化センター ネット会員募集中！  
会員特典が増えました！！  
ネット会員限定！チケットの先行抽選予約はじめました！  
※先行抽選予約を実施する公演は、あらかじめ会員の方へメールマガジンでお知らせいたします。

■会員特典  
・無料で会員登録が可能！  
・イベント情報をメールマガジンでお届け！  
・ホームページからチケット申込み！  
・チケットの先行抽選予約あり！

■入会方法  
・刈谷市総合文化センターホームページまたは、センター窓口にてお申込みください。  
・受付完了後、通知メールを送信いたします。

※通知メールには、お客様の氏名・会員IDが記載されています。ご登録いただいたパスワードと会員IDは、会員ページの閲覧やチケットの購入に必要となりますので、大切に保管してください。

〈インターネット〉チケット申込みのご案内

※チケット購入の際は、会員登録が必要です。

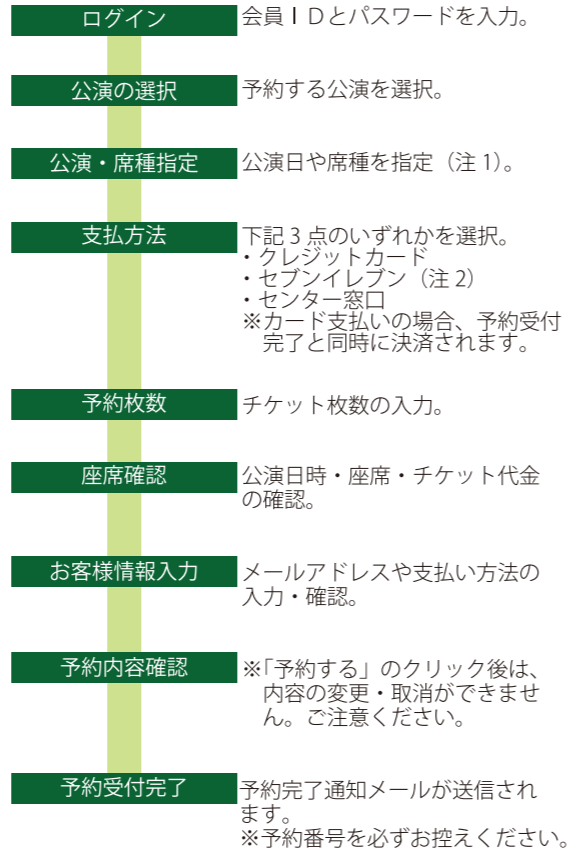

注1：公演によっては、座席指定ができない場合もございます。各公演内容をご確認のうえ、お申込みください。

注2：カード支払いでセブンイレブンでの受取を指定された場合、ご予約の3日後より発券可能となります。

※個人情報の取扱いについて  
お申込みの際にご記入いただきました個人情報は、会員管理および会員サービスの実施に必要な情報の確認、ご案内以外に利用することはございません。また、ご本人の許可なく第三者に情報を開示することはございません。

総合文化センターホームページのご案内

★モバイル版 携帯サイトはこちら  
★PCサイトはこちら↓  
http://www.kariya.hall-info.jp/

★Twitter（ツイッター）はじめました！  
刈谷市総合文化センター公式アカウントは「@kariya\_IRIS」です。Twitterではホームページの更新情報をはじめ、公演チケットの発売状況、市民講座の受付状況なども「つぶやき」ますので、是非フォローしてください。



施設利用申込みについて

開館時間  
■受付時間 9時～22時  
■休館日 毎月第1月曜（祝日の場合は翌日）  
年未年始（12月29日～1月3日）  
施設・設備の保守点検等で臨時休館する場合があります。

利用申込み方法  
■市民ホール  
センター窓口にて受付いたします。  
受付期間：利用日の12か月前の月の1日～利用日の20日前まで  
※受付初日には「抽選受付」を行いません。

■展示ギャラリー  
センター窓口にて受付いたします。  
受付期間：利用日の12か月前の月の1日～利用日の7日前まで  
※受付初日には「抽選受付」を行いません。

■中央生涯学習センター  
センター窓口または予約案内システムにて受付いたします。  
窓口での随時予約と、予約案内システムを利用した随時予約・抽選予約があります。  
受付期間：（随時）利用日の3か月前の月の1日～利用日の前日まで  
（抽選）利用日の4か月前の月の10日～19日

■予約案内システムについて  
施設をご予約の際には、事前に利用者登録が必要となります。詳しくは「予約案内システム利用者ガイドブック」または、刈谷市のホームページをご覧ください。

Q&A（施設利用についてよくある質問）

Q. 利用可能な時間区分はどのようになっていますか？  
A. 以下の表をご参照ください。

【刈谷市民ホール】 午前：9時～12時 午後：13時～17時 夜間：18時～22時 全日：9時～22時	【中央生涯学習センター】 午前：9時～12時 午後1：12時～15時 午後2：15時～18時 夜間：18時～22時 全日：9時～22時
---	--

Q. 電話での施設利用予約はできますか？  
A. 電話での施設利用予約受付は行なっておりません。予約案内システムをご利用いただくか、直接窓口までお越しください。

駐車場のご案内

■利用時間 入庫：8時30分から22時まで  
出庫：24時間可能  
■収容台数 610台  
■制限 車高：2.1メートル以下  
車長：5メートル以下  
※バイク、自転車は駐輪場をご利用ください。

■料金

区分	料金
大ホール・小ホールをご利用の場合 （入場券・整理券等で、入場する方が特定できる場合）	4時間まで無料
研修室・講座室をご利用の場合	1時間まで無料 （不特定多数の方が入場可能な催事、当センター内のレストラン利用、施設の予約申込み等）
上記以外の場合	
無料時間を除き5時間以内の場合	30分まで毎150円
無料時間を除き5時間超の場合	24時間まで1,500円

■ご利用についての注意事項

- ・ホールをご利用の場合は、ホワイエに備付けの認証機に駐車整理券を通して認証を受けてください。
- ・研修室等のホール以外の施設をご利用の場合は、代表の方が一括して駐車整理券を取りまとめ、センター窓口までお持ちください。取りまとめの際には、駐車整理券に記名するなどして、どなたのものか特定できるように配慮ください。
- ・同じ日に当センターの複数の施設を利用される場合でも、無料となるのは入庫から4時間以内の料金のみです。
- ・駐車場内における災害、事故、盗難等による損害については責任を負いません。
- ・危険物、引火物の持込みはご遠慮ください。
- ・隣接している「みなくる刈谷（パロー）」の駐車場に入庫されますと、上記の料金が適用されませんのでご注意ください。

Q. 使用開始時間ちょうどにしか部屋の鍵を渡してもらえないのですか？  
A. 午前・午後1・午後2・夜間など時間区分すべての利用者の公平性を保つために、時間通りでの受け渡しとさせていただきます。

Q. 備品を借りたいのですが、どのような申込み方法がありますか？  
A. 窓口またはお電話にてお申込みください。数に限りがあるため、マイク・プロジェクター・楽器等の備品はそれぞれ先着順で受け付けます。利用できる備品の種類・数等は、部屋ごとに異なりますので、センターまでお問合せください。また、備品の準備・片付け等すべてが利用時間に含まれますので、ご了承ください。

Q. 刈谷市民でなくても利用はできますか？  
A. 可能です。刈谷市に在住・在学・在勤の方、安城市・高浜市・知立市・碧南市・東浦町に在住の方であれば通常使用料でご利用いただけます。上記以外の方は、通常使用料の1.5倍の使用料でご利用いただけます。